

登録No.		区分	<input checked="" type="checkbox"/> 売買 <input type="checkbox"/> 賃貸	分類	<input type="checkbox"/> 住宅 <input checked="" type="checkbox"/> 住宅及び土地 <input type="checkbox"/> ()			
物件所在地	永平寺町清水 4-7-2			建築年	昭和 47 年			
希望価格	(売買) 750 万円		<input type="checkbox"/> 敷金() <input type="checkbox"/> 礼金()					
	(賃貸) 円/月		<input type="checkbox"/> 保証金() <input type="checkbox"/> 管理費()					
物件の概要	面積		構造		売買の場合			
	土地	462.80 m ²	<input checked="" type="checkbox"/> 木造 <input type="checkbox"/> 軽量鉄骨造 <input type="checkbox"/> 鉄骨 <input type="checkbox"/> 鉄筋コンクリート <input type="checkbox"/> その他()		補修の要否	補修の費用負担		
	建物	1階	147.86 m ²	駐車場	<input checked="" type="checkbox"/> 有 (3 台) <input type="checkbox"/> 無	<input type="checkbox"/> 補修は不要	<input type="checkbox"/> 所有者負担	
		2階	61.73 m ²			<input checked="" type="checkbox"/> 大幅な補修必要 <input type="checkbox"/> 現在補修中	<input checked="" type="checkbox"/> 入居者負担 ()	
	間取り	【記入例】4LDK トイレ 1,2 階(洋式)、ユニットバス リビング10 畳、洋間 6 畳×3 和室 6 畳×1		車庫	<input type="checkbox"/> 有 <input checked="" type="checkbox"/> 無	主要施設までの距離		
		7DK トイレ(洋式)、浴室、洗面脱衣室、和室 10 帖×2、和室 8 帖×1、和室 5.5 帖×1、和室 4.5 帖×1、洋室×2	<input checked="" type="checkbox"/> 駅 <u>えちぜん鉄道 山王駅</u> (700m) <input checked="" type="checkbox"/> バス停 <u>永平寺町コミュニティバス上志比支所前</u> (700m) <input checked="" type="checkbox"/> スーパー <u>カトーフード</u> (500m) <input checked="" type="checkbox"/> コンビニ <u>ファミリーマート勝山北郷店</u> (2.8km) <input checked="" type="checkbox"/> 市(町)役所 <u>永平寺町役場上志比支所</u> (200m) <input checked="" type="checkbox"/> 小学校 <u>上志比小学校</u> (1.0 km) <input checked="" type="checkbox"/> 中学校 <u>上志比中学校</u> (500m) <input checked="" type="checkbox"/> 病院 <u>嶋田医院</u> (700m) <input checked="" type="checkbox"/> その他 <u>道の駅 禅の里</u> (400m) <input checked="" type="checkbox"/> その他 <u>ゲンキー上志比店</u> (1.1km)					
	利用状況	<input type="checkbox"/> 自らが居住	水道	<input checked="" type="checkbox"/> 有、 <input type="checkbox"/> 無				
<input checked="" type="checkbox"/> 放置(4年)		下水	<input checked="" type="checkbox"/> 公共下水 <input type="checkbox"/> 浄化槽 <input type="checkbox"/> その他()					
<input type="checkbox"/> 別荘 <input type="checkbox"/> その他()		熱源	<input type="checkbox"/> 都市ガス <input checked="" type="checkbox"/> プロパンガス <input type="checkbox"/> オール電化					
物件の特徴	【PR 等】 ・広々とした縁側があります。 ・1 階の天井高が高く、開放感が感じられるつくりとなっています。 ・元々工場として使用されていた建物付きです。ご自身の趣味のスペースとしてご利用いただけます。 ・まわりに田畑が広がる自然豊かな環境でのびのびと生活できます。							
特記事項	【道路幅、都市計画区域内・外、用途地域、建ぺい率、容積率、借手に対する要望事項等】 前面道路…町道市荒川山王線(幅員:約 5m) 準都市計画区域 建ぺい率…70% 容積率…200%							
問合せ先 (仲介宅建業者)	〒912-0023	住所	福井県大野市中荒井町 1 丁目 821					
	名称	大南建設工業株式会社		TEL	0779-65-5580			
	免許番号	福井県知事(9)第 830 号						

位置図



○ 記入については、目印となる建物、道路、河川等の名称も併せて記入してください。

間取り図

建物・1階

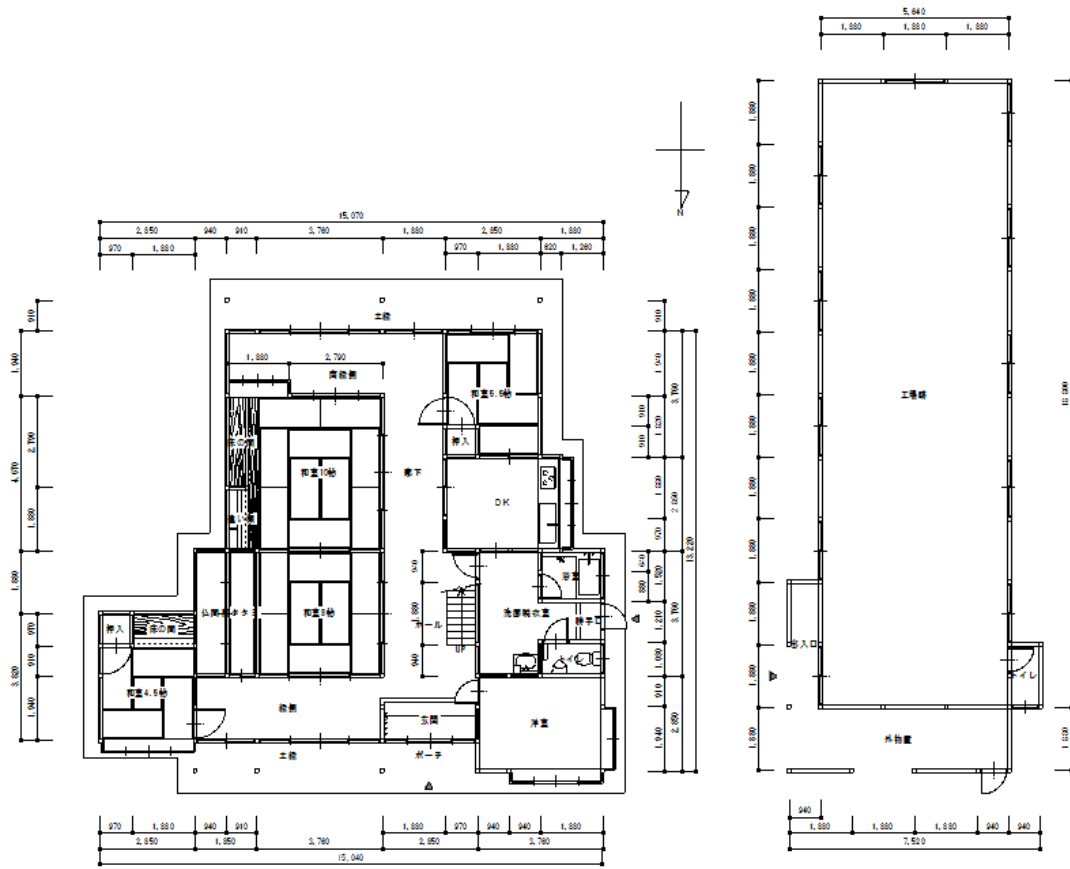

住宅 1階 平面図 1/100

工場跡 1階 平面図 1/100

建物・2階

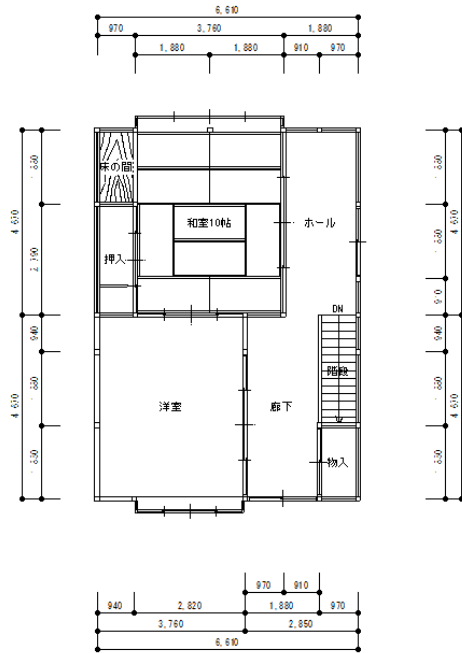

○ わかりやすい間取り図作成をお願いします。手書きの場合、方眼紙等を活用してください。

写真（外観・内観）



外観



縁側



和室 10帖



洋室



トイレ

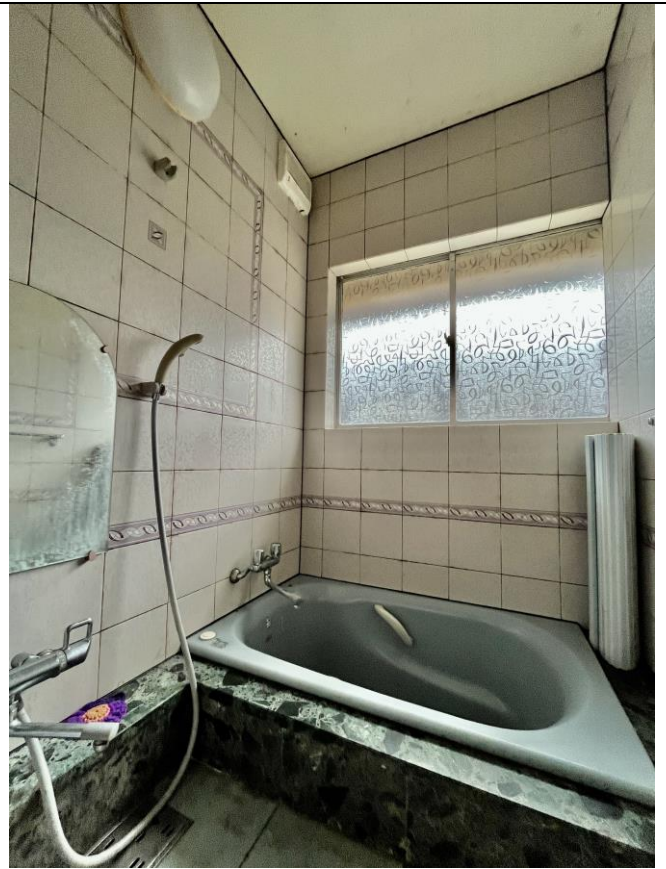

浴室



キッチン



2階和室 10帖



工場跡外観



工場跡内観

○情報の充実を図る為、多くの写真掲載をお願いします。外観写真だけでなく、内部の写真も掲載してください。