

登録No.	49	区分	<input checked="" type="checkbox"/> 売買 <input type="checkbox"/> 賃貸	分類	<input type="checkbox"/> 住宅 <input checked="" type="checkbox"/> 住宅及び土地		
物件所在地	福井県吉田郡永平寺町牧福島 24-10			建築年	昭和 36 年		
希望価格	(売買) 9,800,000 円		<input type="checkbox"/> 敷金() <input type="checkbox"/> 礼金()				
	(賃貸) 円/月		<input type="checkbox"/> 保証金() <input type="checkbox"/> 管理費()				
物件の概要	面積		構造		売買の場合		
	土地	480.84 m ²		<input checked="" type="checkbox"/> 木造 <input type="checkbox"/> 軽量鉄骨造		補修の要否	
				<input type="checkbox"/> 鉄骨 <input type="checkbox"/> 鉄筋コンクリート		<input checked="" type="checkbox"/> 補修は不要 <input type="checkbox"/> 所有者負担	
	建物	1階	215 m ²	<input type="checkbox"/> その他()		<input type="checkbox"/> 多少の補修必要 <input type="checkbox"/> 入居者負担	
		2階	65.03 坪	駐車場	<input checked="" type="checkbox"/> 有 (台)	<input type="checkbox"/> 大幅な補修必要 <input type="checkbox"/> その他	
		2階	58.31 m ²		<input type="checkbox"/> 無	<input type="checkbox"/> 現在補修中 ()	
		2階	17.63 坪	車庫	<input checked="" type="checkbox"/> 有 <input type="checkbox"/> 無		
	7LDKS トイレ1階(洋式、男子)、(店用和式) 浴室、洗面所 リビング8帖(和室6帖+通路2帖)、DK10帖 1F 和室8帖×2、和室6帖×2 2F 洋室10帖、和室6帖×2				主要施設までの距離	<input checked="" type="checkbox"/> 駅 <u>越前野中</u> (0.7km)	
						<input type="checkbox"/> バス停 _____ (km)	
						<input checked="" type="checkbox"/> スーパー <u>ゲンキー</u> (0.5km)	
				<input type="checkbox"/> コンビニ _____ (km)			
				<input checked="" type="checkbox"/> 市(町)役所 <u>上志比支所</u> (1.0km)			
				<input checked="" type="checkbox"/> 小学校 <u>上志比小学校</u> (3.0km)			
				<input checked="" type="checkbox"/> 中学校 <u>上志比中学校</u> (2.0km)			
				<input type="checkbox"/> 病院 _____ (km)			
				<input type="checkbox"/> その他 _____ (km)			
				<input type="checkbox"/> その他 _____ (km)			
利用状況	<input type="checkbox"/> 自らが居住	水道	<input checked="" type="checkbox"/> 有、 <input type="checkbox"/> 無				
	<input type="checkbox"/> 放置(年)	下水	<input checked="" type="checkbox"/> 公共下水 <input type="checkbox"/> 浄化槽				
	<input type="checkbox"/> 別荘		<input type="checkbox"/> その他()				
	<input checked="" type="checkbox"/> その他 (毎週管理)	熱源	<input type="checkbox"/> 都市ガス <input checked="" type="checkbox"/> プロパンガス				
			<input type="checkbox"/> オール電化				
物件の特徴	【PR等】 ①九頭竜川鮎釣り河川まで 300m～ ②中部縦貫自動車道上志比 IC から 0.7Km、国道416号線沿い アクセス良好です。						
特記事項	【道路幅、都市計画区域内・外、用途地域、建ぺい率、容積率、借手に対する要望事項等】 土地の境界杭、標識はありません。また、建物の前面には登記上の赤道、水路があるが現存しません。 地積は、概測165坪ある。 このままでの現状有姿にて売却する。						
問合せ先 (仲介宅建業者)	〒910-1133		住所	永平寺町松岡春日 2-130			
	名称	エステート天谷		TEL	0776-61-3254		
	免許番号	福井県知事(2)第1542号					



物件場所

横井酒店
24-10

牧福島

牧福島

縮尺 1 : 1500

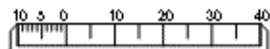

国道416号線

1F

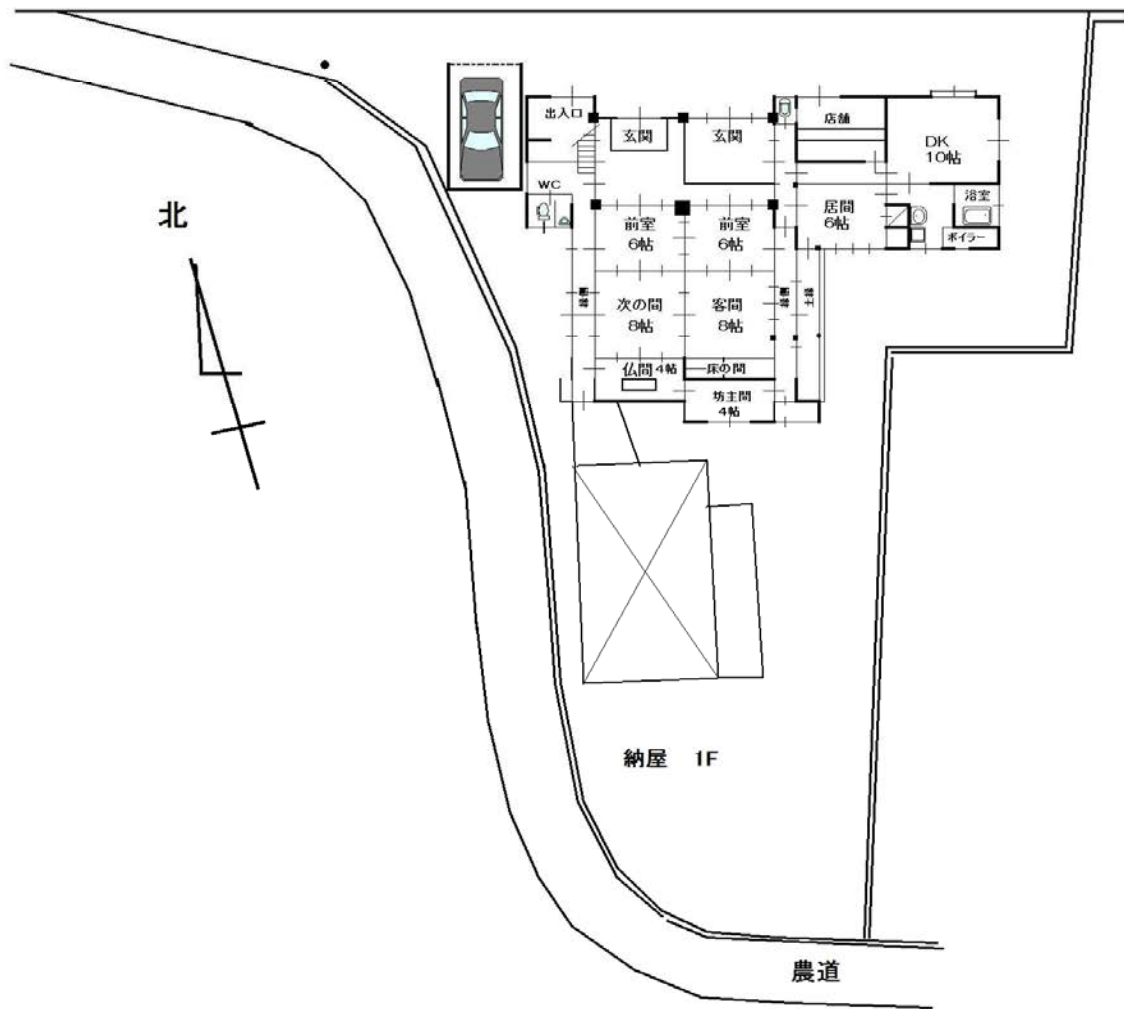

2F

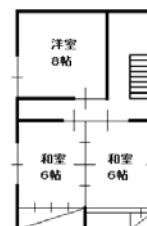
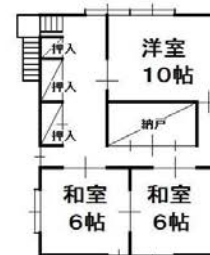

納屋 2F







